

PRETRATAMIENTO

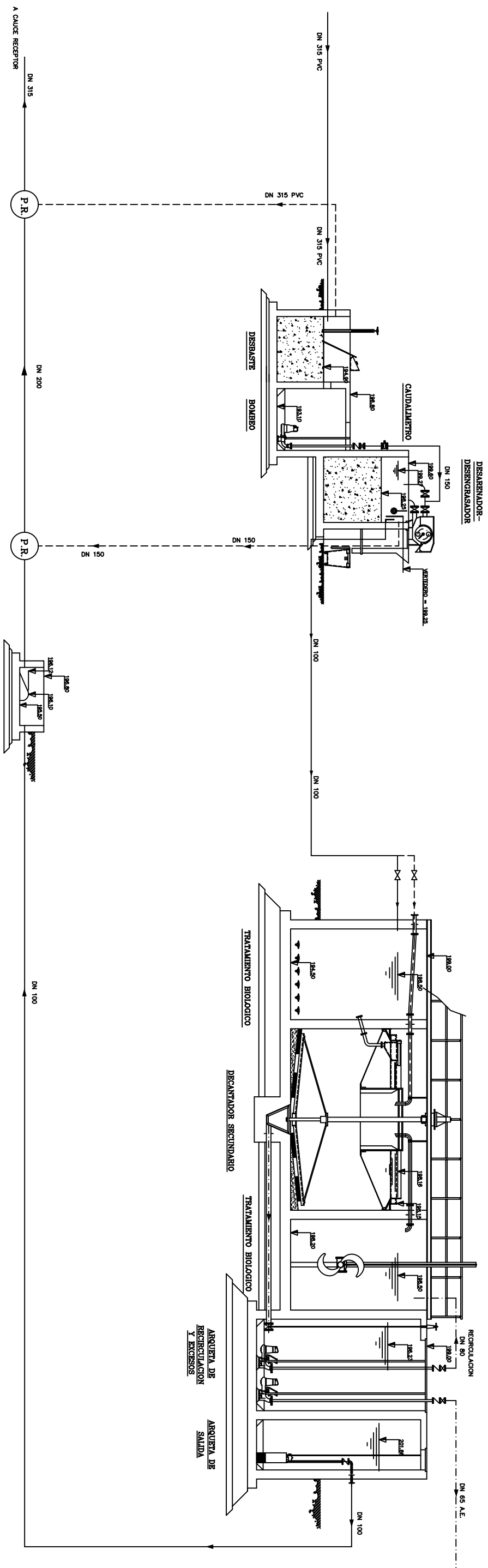

FUENTE DE PRESENTACION

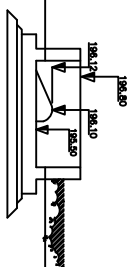

FANGOS EN EXCESOS
DN 65 A.E.

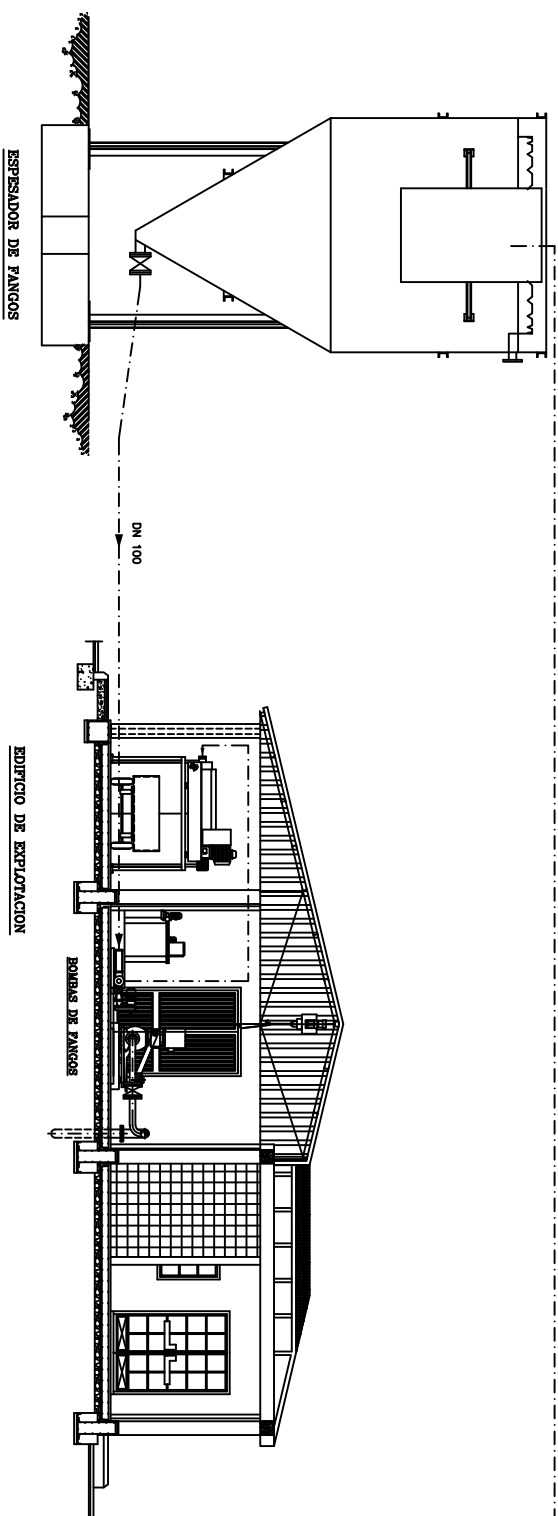

LEYENDA DE TUBERIAS

LINEA DE AGUA
LINEA DE FANGOS
LINEA DE BY-PASS

 Junta de Comunidades de Castilla La Mancha Consejería de Ordenación del Territorio y Vivienda	
CERTIFICACIÓN FINAL DE LAS OBRAS DEL PROYECTO MODIFICADO N° 2 DE CONSTRUCCIÓN, EXPLOTACIÓN Y MANTENIMIENTO DE LAS MISMAS DE LAS E.C.A.R.S DE MOTA DEL CUERVO SANTA MARIA DE LOS LLANOS, BELMONTI Y VILLAESCUSA DE HARO (CUENCA). Expte.: HD-CU-98-342MI	
E.D.A.R. DE VILLAESCUSA DE HARO	
TITULO DEL PLANO:	LÍNEA PIEZOMÉTRICA
FOLIO 1:	ESCALA: 5/8
PLANO N°	8
FECHA DEL PROYECTO REVISADO POR: D. JOSÉ ANTONIO MARTÍN DE LOS RÍOS	
FECHA DEL PROYECTO REVISADO POR: D. JOSÉ ANTONIO MARTÍN DE LOS RÍOS	
CONFORME EL COMISIONADO	